



butlletí **INCAR**

INFORMACIÓ

DE **CA**TALUNYA

PER A **R**ADIOAFECCIONATS

DESEMBRE - ANY 1983 - N° 75

EDITAT PER LA DELEGACIÓ COMARCAL
DEL VALLÈS ORIENTAL.

BUTLLETI INFORMATIU
PER A RADIOAFECCIONATS
EDITAT PER LA
DELEGACIÓ COMARCAL DE URE
DEL VALLÈS ORIENTAL
GRANOLLERS

AL SERVEI INFORMATIU DE:

DELEGACIÓ PROVINCIAL DE URE

VOCALIA REGIONAL DE HF

VOCALIA REGIONAL DE U-VHF

DELEGACIÓ COMARCAL DEL VALLÈS ORIENTAL

VOCALIES CORRESPONENTS A AQUESTA COMARCAL

EDICIÓ MENSUAL I GRATUITA

Este pasado mes de noviembre estuvimos en el doloroso trance de la pérdida del padre de un colega, EA3-ANI D. Antonio Dalmau Carbonell, el cual falleció víctima de una repentina enfermedad.

Se fué el colega JOSE DALMAU MASÓ de 63 años de edad, que estuvo con los radioaficionados en la época de la piratería con el indicativo de Escucha EA3-222-U.

Su hijo Antonio siguió la semilla sembrada por su padre con toda dignidad y ponderación.

El finado fué un extraordinario colega, con el corazón abierto a todos y con un afán de colaboración digno de todo elogio. Eran los tiempos heroicos de la A.M., cuando la radioafición era todo amistad.

A su esposa, hijos y demás familia nuestra condolencia y sentimiento por la irreparable pérdida de JOSE al que acompañaremos con nuestro eterno recuerdo y nuestras oraciones.

Yo, para mi, he perdido mas que un amigo un hermano.

Descansa en paz "Jepet".

Federico - EA3-FP

Recordamos a todos los colegas que tengan interés en pasar exámenes en Telecomunicaciones en la convocatoria del mes de Febrero - 84 que tienen todo el mes de Diciembre, únicamente, para presentar la solicitud, directamente o a través del Delegado Comarcal.

- - - - -

En nuestra última reunión Comarcal los colegas Pedro Reus Agustí y Jose Pujadas Plana, resultaron agraciados con sendas suscripciones a la Revista "C.Q."

El colega Juan Font Padró (EA3-DIC) se llevó para su casa un magnífico ejemplar del "Manual del Radioaficionado moderno" de Boixareu Editores.

Estos sorteos son efectuados en colaboración mutua entre ésta Delegación Comarcal y la Firma Editorial.

- - - - -

INDICATIVOS ESPECIALES :

Con motivo del AÑO MUNDIAL DE LAS COMUNICACIONES, todos los colegas poseedores de Licencias de Radioaficionado que lo deen pueden emplear los prefijos siguientes :

EA pueden usar AM - EB pueden usar EE y los EC pueden usar EF.

Todo esto solamente para el mes de Diciembre 1.983 y sin que en la presente ocasión hayan de formular solicitud alguna.

Esto nos fue comunicado el día 18 de noviembre, de forma personal y escrita por el Jefe de los servicios de Telecomunicación de Barcelona Sr. Facundo Rullán al que agradecemos su atención para con nosotros.

- - - - -

Nos queda Lotería de Navidad para vender, poca pero queda alguna, no nos hagáis quedar mal y los que no lo habeis hecho acordaros de enviar vuestra "colaboracion".- Gracias.



YA HAN LLEGADO

los nuevos listines de la URE con todos los indicativos : EA - EB y EC y el listado de socios con el número correspondiente.

VALEN 350'- "cucas" cada uno y se pueden recoger en el QTH laboral de EA3-FP.

- - - - -

POR 175'- "pelas" ya hay en existencia LIBROS de REGISTRO de QSO's que se habian terminado tambien hace unos dias.

- - - - -

BOLETIN INFORMATIVO DE URE :

Nuevanente volveremos a oir a EA2-JK dando noticias informativas de la URE los primeros y terceros jueves de cada mes, en la frecuencia de 80 metros, sobre 3.675 Kcs (más menos QRM) al termino del programa Nacional de TVE.

La voz cristalina de Mary llega a todos los rincones de España desde la capital de Aragón.

!Oido al parche, colegas..!

- - - - -

En esta Delegacion comarcal se busca a un colega que se encargue de gestionar, traer y llevar los equipos y materiales que en conjunto los colegas de esta Comarcal quieran presentar a la Feria "MERCARADIO-84" alla por el mes de mayo.

Su labor consistiria en cuidar en la Feria de la venta (regateo incluido) de los equipos que a nosotros nos interesara llevar allá. Formulas y condiciones a discutir.

- - - - -

RESULTADOS PROVISIONALES DEL IV CONCURSO
IBEROAMERICANO

Categoría A

1º	EA3CUC	643	110	75240	32º	EA5EFO	158	37	5846
2º	EA8AFS	600	95	57000	33º	EA2AYS	145	40	5800
3º	EA8NI	578	85	49130	34º	EA3DUU	165	35	5775
4º	EA3VM	412	92	37904	35º	EA3DJJ	208	27	5616
5º	CT3BD	339	88	29832	36º	EA2CR	102	54	5508
6º	EA8AON	418	60	25080	37º	EA3DMF	150	36	5400
7º	EA3NB	402	62	24924	38º	EA3DIW	151	35	5285
8º	EA3CCN	351	64	22464	39º	EA4AKD	165	30	4950
9º	EA6FO	294	65	19110	40º	EA7KZ	157	30	4710
10º	EA7DUW	278	60	16650	41º	EA4CDO	134	34	4556
11º	EA3JRG	292	55	16060	42º	EA3EJ	181	25	4525
12º	CT3LOF	302	50	15100	43º	EA3ECU	136	33	4488
13º	EA7JCT	277	48	13296	44º	EA3DZZ	139	31	4309
14º	CT1AKK	270	47	12690	45º	EA2AEO	118	36	4248
15º	EA3NF	220	51	11220	46º	EA3DDM	144	29	4176
16º	EA3BFS	228	47	10788	47º	EA3DYB	159	26	4134
17º	EA7AZA	199	53	10547	48º	EA3DLV	153	27	4131
18º	EA3FT	206	39	10374	49º	EA2AFM	157	26	4082
19º	EA8NG	229	45	10305	50º	EA6PP	136	30	4080
20º	CT1BFH	209	49	10241	51º	EA8AHC	130	31	4030
21º	EA3JMI	221	45	9945	52º	LU6ESU	133	30	3990
22º	EA3ADW	202	43	8686	53º	EA3DJR	131	30	3930
23º	EA2AF	183	45	8284	54º	EA3CPO	122	32	3904
24º	EA5ABH	175	42	7350	55º	EA1BSJ	118	33	3894
25º	EA3JGI	163	40	6520	56º	EA3DUM	132	29	3828
26º	EA3DIY	175	37	6475	57º	EA3CWR	171	22	3762
27º	EA8ADV	183	35	6405	58º	EA3LAN	160	23	3680
28º	EA3DNU	176	36	6336	59º	CT1AGG	126	29	3654
29º	EA5CSU	150	40	6000	60º	EA2ARO	153	23	3519
30º	EA8ADU	176	34	5984	61º	EA3CEM	113	31	3503
31º	EA7RER	161	37	5957	62º	EA3LNB	140	25	3500



63°	EA7DXR	105	33	3465	97°	EA6EA	119	17	2023
64°	EA3DBJ	114	29	3360	98°	EA3DSS	107	18	1926
65°	EA4BVD	101	33	3333	99°	EA3EZ	114	16	1824
66°	EA6MR	100	32	3200	100°	EA8ARD	106	17	1802
67°	EA3DUP	114	28	3192	101°	PP6ASM	68	24	1632
68°	EA8US	118	18	3124	102°	EA3CGC	127	12	1524
69°	EA8AQH	130	24	3120	103°	EA3DNC	60	21	1260
70°	EA4CKX	100	31	3100	104°	EA8ATU	89	12	1068
71°	EA8ARG	158	19	3002	105°	EA2AKH	53	20	1060
72°	EA3CWU	125	24	3000	106°	EA3BLD	58	11	638
72°	EA3EMY	100	30	3000	107°	EA2DFY	83	7	581
73°	EA7CEJ	115	26	2990	108°	EA8ADB	41	12	492
74°	EALDFI	112	26	2912	109°	EA3DOF	39	12	468
75°	YV2NY	106	27	2862	110°	EA5DLX	24	15	360
76°	EA3AVK 2°	119	24	2856	111°	EA9FK	28	12	336
77°	EA3DEB	118	24	2832	112°	EA3NA	37	17	289
78°	EA3CYX	101	28	2828	113°	EA3CGV	27	10	270
79°	EA7CDN	134	21	2814	114°	LU4DVO	6	3	18
80°	EA7VC	127	22	2794					
81°	CT4QJ	111	25	2775	CHECK LOG	EA2ABJ,EA2AX			
82°	EA3BYL	142	19	2698	EA5AHC,EA3DJL,EA4BFI,EA5AKV				
83°	EA3LNG	114	23	2622					
84°	EA3JGC	158	16	2528					
85°	EA3LW	168	15	2520					
86°	EA3EHE	138	18	2484					
87°	PY200	80	30	2400					
88°	EA8ADY	107	22	2354					
89°	EA3EHB	101	23	2323					
90°	EA7EHL	120	19	2280					
91°	EALBCK	101	22	2222					
92°	EA3DCE	109	20	2160					
93°	EA7DOH	118	18	2124					
94°	YV4ACY	78	27	2106					
95°	EA7CFU	104	20	2080					
96°	EA3DGE	120	17	2040					

Categoría B:

1º SMØKCO	204	594	28	16632	25ºY09BVG	82	228	9	2092
2º DL8NAK	220	616	23	14168	26º I2LVN	66	186	11	2046
3º IØZSG	253	678	18	12204	27º IØKHY	101	250	8	2000
4º ON8BK	107	337	24	8088	28ºLALRN	80	214	8	1712
5º OK2DB	128	356	20	7120	29ºOK3CFP	57	160	9	1440
6º YO4BZC	160	430	15	6450	30ºY09CBZ/9	75	183	7	1281
7º SM7DRQ	130	347	18	6246	31ºY05BAT	62	180	7	1260
8º YO3AC	102	288	19	5472	33ºYU7SF	44	132	8	1056
9º I4CSP	111	307	17	5219	34ºY09AHX	42	112	9	1008
10º I5NQZ	110	318	16	5088	35ºOK1ORA	51	137	7	959
11º OK1DKS	128	348	14	4872	36ºOK1KZ	82	158	6	948
12º I5KXK	102	290	15	4350	37ºOK3KXR	43	124	7	868
13º YO4BXX	121	308	14	4312	38º YO3CD	34	102	8	816
14º DL2NA	80	240	17	4080	39ºPA3CDC	29	87	8	696
15ºOK1AIQ	100	296	13	3848	40ºOK3YDP	20	57	8	456
16º YU1KQ	79	203	18	3654	41ºHA5FA	22	66	5	330
17ºOK1HCH	125	302	12	3624	42ºY09KPM	13	37	7	259
18ºOK3CZM	137	338	10	3380	43ºPA3CWR	14	38	4	152
19ºOK2PDE	112	328	10	3280	44ºF6ENV	17	51	2	102
20ºOK2BNK	103	288	11	3168	45ºOH6GZ	8	24	2	48
21ºOK2KOZ	110	307	10	3070	46ºY09CSM	5	9	2	18
22ºHB9CSA	61	183	14	2562					
23ºDH2FAW	84	246	10	2460					
24º I1XYF	78	210	10	2100					

Chek log : SKØLM

- - - - -

Estaciones Iberoamericanas : 1ª columna y siguientes:
 numero de qso's multiplicadores y puntuacion final
 No iberoamericanas qso's puntos multiplicadores
 y puntuacion final.

El ganador no iberoamericano se llama Carlos Rodriguez
 SMØKCO felicidades .

Categoría C:

1º	EC3BKD	239	52	12428
2º	EC8ACI	274	33	9042
3º	EC3BHZ	225	38	8550
4º	EC1BLW	219	38	8322
5º	EC5BLF	155	29	4495
6º	EC7CGA	115	22	2530
7º	EC3ACP	110	22	2420
8º	EC8YS	93	20	1860
9º	EC4BCE	73	22	1606
10º	EC4BND	76	18	1368
11º	EC8VI	80	16	1280
12º	EC3BJK	82	14	1148
13º	EC7CED	52	22	1144
14º	EC3BPO	63	16	1008
15º	EC3BTU	78	10	780
16º	EC3BEF	72	10	720
17º	EC3BLS	85	8	680
18º	EC3BJC	51	6	306
19º	EC2AFP	25	8	200
20º	EC7CCJ	13	7	91

Chek log : EC3BDG,
EC3BEH,

- - - - -

SWL's Categoría A:

1º	EA1-520330	464	84	38976
2º	EA3EGV/SWL	392	53	20776
3º	EA8-370082	164	45	7380
4º	EA7-330104	15	6	90

- - - - -

SWL's Categoría B:

1º	NL-4276	271	673	26	17498
2º	NL-8379	110	347	8	2776
3º	OE1-109976	63	111	5	555

- - - - -

En esta Delegación Comarcal disponemos ya de Tarjetas QSL en Blanco y Negro, editadas por la URE para los colegas que quieran emplearlas.

El importe de las mismas es de 125' - ptas. el cien.

Se pueden emplear como provisionales o como definitivas, según la idea especial de cada colega.

- - - - -

TETRALOGÍA AL M.D.

=====

INGENIERIA DE LA EFICACIA (III)

(Un Arte de Gobernar)

Por EA - 4 - AFN

La INTELIGENCIA sin EFICACIA es
una PRIMAVERA SIN FLORES.

Si -como ya hemos dicho- la eficacia es el aspecto que más preocupa e interesa en la empresa con ánimo innovador, también al M.D. (Máximo Dirigente) le hace falta que su "pradera" esté fecunda. De aquí que, la eficacia sea la lluvia mansa que fecunde SU pradera.

Esta lluvia mansa, gran fertilizante, eficaz fertilizante, obedece a unas LEYES, siendo la principal la ""Ley de Ineficacia de la Certeza"": Las leyes de la eficacia, en cuanto a la realidad se refieren, no son absolutamente seguras. Si el M.D. intenta variar su probabilidad por certeza, el resultado no será rentable.

Porque, la eficacia en la resolución de una ecuación está en conseguir la total desaparición del problema. Encontrar el valor real de la incógnita en base al "Principio de Certeza de la Eficacia", por el cual, para dos soluciones eficaces, deberá preferir el M.D., la que resulte mas segura.

El M.D. también habrá de ser humilde y saberse -como todos los hombres- minusválido. Podría pues, aplicarse el principio matemático del "menos por menos igual a MAS" de donde, es eficaz el M.D. que acierta a encontrar la materia en que lo es en menor grado, convirtiendo eficazmente su mini-minusvalía en su menor-minusvalía.

-2-

Y es que, el M.D. ha de gozar de una cierta autosuficiencia en el conocimiento de las leyes que gobiernan la eficacia, como el principio de la necesidad, en el que se da por sentado que toda solución eficaz debe ser necesariamente eficaz, por aquello de que : Si algo es eficaz, es posible y, si el resultado de su aplicación es imprevisible, o altamente improbable, cualquier acción es necesariamente ineficaz.

Cuando el M.D. busca el funcionamiento económico-político-empresarial no debe dejar de mirar cosmogónicamente la U.R.E. pues, sin una visión tal, cualquier eficacia es relativa para poder evitar lo que se denomina VELOCIDAD DE CAIDA en la cascada de la ineficacia en la Dirección empresarial, que viene dada por la siguiente fórmula :

$$V = P \times D^2, \text{ en la que :}$$

V = Velocidad de caída

P = Peso bruto de todos los Directivos

D = Desnivel, número de niveles jerárquicos implicados en el tema : V.Ps.; S.G.; f) al n) y o).

En aquel mirar y ver cosmogónicamente llegará, por deducción lógica, aplastante, a que el concepto de eficacia en el seno de la Asociación a lo largo y ancho de su singladura, está detenido en Ptolomeo.

El M.D., actuando como un Abogado, del estudio en profundidad de los hechos, destilará la esencia del derecho y, si parangona su eficacia con un Arquitecto dará una respuesta técnica -del Arte- a las necesidades sociales de nuestra Asociación.

El gran M.D. ha de poseer, en última instancia, ENCANTO, que significa, ni mas ni menos, SER EFICAZ CON UNA SONRISA.

Juan

EC3 pendiente Segismundo paso delante de los escaparates de unos grandes almacenes, se quedo enbobado mirando el ultimo grito en equipos de FM
 iii Equipo con 1200 canales con todos los repetidores que ademas dispone de un microprocesador y sintetizador de la voz indicando en que repetidor se esta trabajando!! . Segismundo firmo las 2003 letras con alegria, al fin podria excitar todos los repetidores con la ultima maravilla de la tecnica!. Segismundo monto el equipo en su pequeño 600 despues de agujerear el mismo no sin una previa bronca con su xyl.

Con un gran nerviosismo como corresponde a la puesta en marcha de un ^{QUEVO} equipo apreto el ON del interruptor , en el altavoz aparecio un silvido entonando una cancion de muy determinado significado politico, estoy en el R2 penso Segismundo, no pudo programar el sintetizador que indicava hablando en que repetidor se estaba utilizando, es igual ya sé cual és, pensó (Segismundo era un OM que pensaba mucho) . Despues de una visita a los almacenes y a varios colegas no hubo manera de hacer funcionar el sintetizador

Al cabo de 3 años con el EA ya en el bolsillo en qso con un JA en 15m, le indico a Segismundo de la visita a su QTH y tambien del perfecto conocimiento de Iko del funcionamiento del microprocesador y sintetizador de la voz.

Iko llego al qth de Segismundo y velozmente manipulo el equipo, casi simultaneamente aparecio el silvido de la cancion politica y de una suave voz femenina que en japones (gracias a la traduccion que hizo Iko) decia "esta Ud en el R2 "

La Ley de Antenas publicada en el B.O.E.

Número 283 - 26 Noviembre de 1.983 -

- - - - -

31093

LEY 18/1983, de 18 de noviembre, sobre regulación del derecho a instalar en el exterior de los inmuebles las antenas de las estaciones radioeléctricas de aficionados.

JUAN CARLOS I,

REY DE ESPAÑA

A todos los que la presente vieren y entendieren,
Sabed: Que las Cortes Generales han aprobado y Yo vengo en sancionar la siguiente Ley:

EXPOSICION DE MOTIVOS

Las estaciones radioeléctricas de aficionados son instalaciones que sirven a unas funciones de instrucción individual de intercomunicación y de estudios técnicos, efectuados por personas debidamente autorizadas que se interesen en la radiotécnica con carácter exclusivamente personal y sin fines de lucro.

Además de los indicados fines privados, estas instalaciones prestan servicios de utilidad pública en determinadas ocasiones, habiéndose reconocido este carácter de modo oficial por la colaboración que sus titulares prestan a las autoridades nacionales en circunstancias extraordinarias.

Por otra parte, se trata de una actividad plenamente reconocida y regulada en el Reglamento de Radiocomunicaciones, anexo al vigente Convenio Internacional de Telecomunicaciones, de 25 de octubre de 1973, firmado y ratificado por España mediante instrumento de 20 de marzo de 1976. En concordancia con esta legislación internacional integrada en nuestro ordenamiento jurídico, la Reglamentación nacional en la materia aprobada por Orden ministerial de 28 de febrero de 1979, establece las condiciones y requisitos para ser titulares de estas instalaciones, así como las obligaciones que ello comporta y el papel de la Administración, a fin de que se cumplan las especificaciones técnicas y se haga el debido uso, tanto de las instalaciones como de las bandas de frecuencias radioeléctricas, siguiendo las recomendaciones y las normas de los Organismos internacionales competentes.

Como elementos indispensables para el funcionamiento de las estaciones radioeléctricas de aficionados, sus titulares precisan instalar en el exterior de los inmuebles en que ejercen esta actividad las antenas y sus componentes complementarios, para lo que necesitan la oportuna autorización de los propietarios, quienes, de este modo, vienen a condicionar la efectividad del derecho que concede la licencia de aficionado, válidamente expedida por la Administración.

A este fin se hace necesario promulgar la norma que, respetando el derecho de los terceros usuarios del espectro radioeléctrico y conjugando los intereses en posible conflicto entre radioaficionados y propietarios de los inmuebles, establezca, con las garantías suficientes, el derecho de quienes estén autorizados para ello a instalar antenas en el exterior del inmueble en el que posea la correspondiente estación, regulando los requisitos exigidos y las facultades del titular del derecho de propiedad para su protección.

Artículo primero.

Quienes estando legitimados para usar de la totalidad o parte de un inmueble y hayan obtenido la autorización reglamentaria del Ministerio de Transportes, Turismo y Comunicaciones para el montaje de una estación radioeléctrica de aficionados, podrán instalar, por su cuenta, en el exterior de los edificios que usen, antenas para la transmisión y recepción de emisiones.

Artículo segundo.

Los daños y perjuicios que se originen con motivo de la instalación, conservación y desmontaje de las antenas y demás elementos anejos a las mismas, correrán a cargo de los titulares de las licencias de estaciones radioeléctricas de aficionados, así como las reparaciones e indemnizaciones a que hubiere lugar.

La anterior responsabilidad se garantizará mediante el correspondiente contrato de seguro establecido con una Entidad del ramo, cuya póliza habrá de cubrir en la cuantía suficiente y en los términos adecuados, las contingencias que puedan suscitarse.

Los derechos que el artículo 545, párrafo 2, del Código Civil reconoce al dueño del predio sirviente, se ejercerán en su caso por la Comunidad de Propietarios, bastando que la decisión se adopte por mayoría simple.

Artículo tercero.

La instalación de antenas y de sus elementos anejos, conforme a lo establecido por la presente Ley, no será obstáculo para que puedan realizarse ulteriormente obras necesarias en el inmueble, aun cuando para la realización de las mismas haya de procederse, temporalmente, a desmontar parcial o totalmente las instalaciones, sin que por ello el titular de las mismas tenga derecho a ningún tipo de indemnización, debiendo quedar finalmente la instalación en condiciones similares a las anteriores.

Artículo cuarto.

La cancelación de la licencia de estación, de la autorización de montaje o la falta de vigencia del contrato de seguro a que se refiere el artículo 2.º de la presente Ley, implicará la pérdida del derecho que la misma reconoce.

DISPOSICION ADICIONAL

Reglamentariamente se determinarán las condiciones para la instalación de las antenas, asegurándose la idoneidad del emplazamiento de las instalaciones de la estación, así como sus condiciones de seguridad y garantizando que la misma no ocasiona perjuicios a los elementos privativos y comunes o al uso de los mismos por los propietarios o titulares de derechos sobre el inmueble. De igual forma se establecerán los requisitos administrativos, las prescripciones técnicas y cuantías específicas sean necesarias, quedando garantizado en todo caso el derecho de los terceros usuarios del espacio radioeléctrico.

Por tanto,

Mando a todos los españoles, particulares y autoridades, que guarden y hagan guardar esta Ley.

Palacio de la Zarzuela, Madrid, a 16 de noviembre de 1983.

JUAN CARLOS R.

El Presidente del Gobierno,
FELIPE GONZALEZ MARQUEZ

vhf by ea3adw

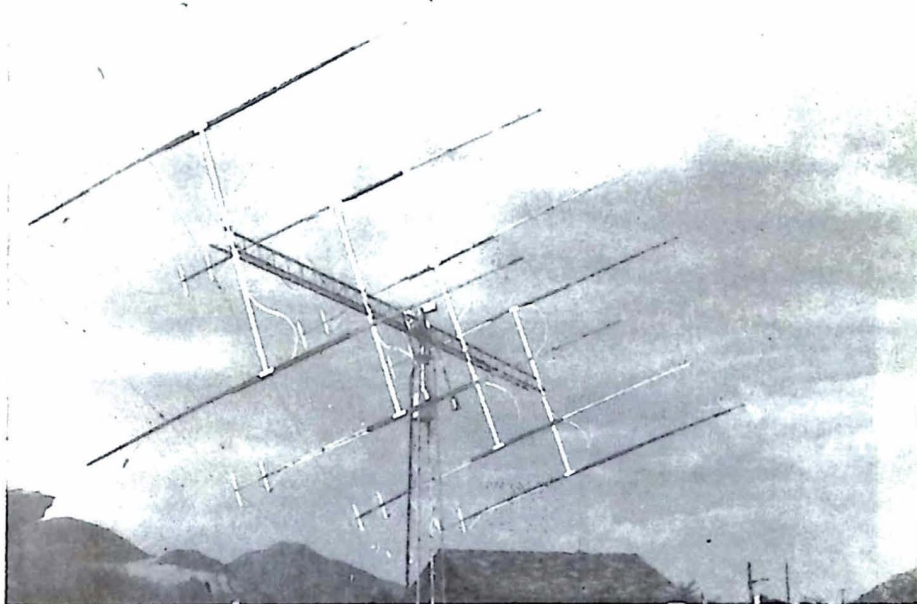

W7IUV 8 x 11 elementos (3,2 lambda)
 quagis Dexcel 2003 gasfet , 2x4cx250
 hizo qso con ea3adw en random el 30/10
 en 2M EME.

Parece ser que W5LPL desde la nave Columbia ha rea-
 lizado al menos un qso con estaciones USA . Nos
 parece que se han pasao con el trabajo que se hace
 en FM y trasmitiendo en 145,550



EA3DYF, EA3DXU (malasombra 2) , EA3BBU (malasombral)
Los hermanos malasombra con EA3DYF desde el Monseny
on las antenas de 144 .

Aclaracion de las normas de cuadrados trabajados en la lista del DUBUS por DL7QY

- 1º En estaciones portables solo un qth se permite para la clasificacion
- 2º Las estaciones con mas de un operador estan permitidas para la clasificacion (estaciones de club etc.) pero el qth tiene que ser unico
- 3º Las estaciones maritima moviles se pueden trabajar desde locators raros.

CONCURSO DE NADAL-EL DE LAS 14 COPAS

EL CONCURSO ES ORGANIZADO POR EL CLUB RADIOESCUELA DE PALAMOS, EA3RCX, SIENDO DE CARACTER REGIONAL Y ANUAL

BASES

Modalidad.—Solo F3 (FM).

Fechas.—Días de Navidad y San Esteban, desde las 12.00 horas del día 25 de diciembre, a las 21.00 horas del día siguiente, horas GMT.

Frecuencia.—El segmento de la banda de los dos metros, comprendido entre 144.600 MHz a 144.800 MHz.

Intercambios.—Cada concursante enviará a su corresponsal, un grupo de cinco cifras, siendo las dos primeras el control R-S y las restantes indicarán el número del QSO comenzando por el 001, no deberá pesarse el QTR, aunque sí se deberá anotar en el LOGS.

Puntuación.—Cada contacto valdrá un punto, cada contacto con un socio del Club organizador, valdrá dos puntos, el indicativo del Club, EA3RCX, valdrá cinco puntos. Como el Club supera los doscientos socios, no se pueden detallar en este impreso, los socios ya se darán a conocer en cada contacto: los socios dirán —mi contacto vale dos puntos—. Sólo se podrá repetir con la misma estación, una vez por día.

Llamada.—CQ, CQ, concurso Felic Nadal.

SWL.—Las estaciones escucha, al igual que los concursantes emisoristas podrán participar en este concurso, una misma estación no podrá participar, como operador y como escucha, la clasificación se establecerá por el número de contactos reportados, no pudiendo listar más de diez minutos seguidos la misma estación, pueden participar los SWL, EC, EB y EA.

Descalificación.—Pretendemos que este concurso sea un espejo para todos, y no se tenga que descalificar a nadie, que cuando queremos lo sabemos hacer muy bien, y como escuela de radioaficionados que somos, procuraremos enseñar al que no sabe y advertir al que se pase de listo.

Listas.—Deberán estar en poder del Club Radioescuela, antes del día 15 de enero, en el apartado de correos número 30 de Palamós (Girona), recordar que es importantísimo mandar las listas, de lo contrario no se podrían verificar muchos puntos, que luego no valdrían por falta de verificación por el comité de concursos de la Radioescuela.

Premios.—Primer clasificado: copa del Ayuntamiento de Palamós, EB o EA. Primera clasificada WYL: copa de comunicaciones ALU-CTL, EB o EA. Primer clasificado SWL: copa del Club EA3RCX, SWL, EC, EB o EA. Las once copas restantes se entregarán el día de la cena de reparto de premios por orden de clasificación.

Notas.—El día 31 de enero a las 10 horas GMT se pasará la clasificación vía R-6 de Palamós.

La cena de hermandad o de entrega de copas será cada año, el día 18 de marzo, víspera de San José en el restaurante La Font de Palamós, donde quedáis todos invitados de antemano.

Lo de las catorce copas viene de que el Club se fundó el 14 de agosto de 1982.



Asociación Benéfico Instructiva

Obispo Irujo, 7 - Tel. 564 00 08
MONTCADA I REIXAC
(Barcelona)

URE Delegación Comarcal
Granollers

Montcada 12 Noviembre 1983

Sr: Delegado:

El próximo día 17 de Diciembre a las 22 horas y con motivo de celebrar el día del radioaficionado, esta delegación local de URE en colaboración con el Radioclub ABI, organiza una cena-bigotada en la cual está prevista la entrega de los diplomas Montcada QRV incondicional, que en esta ocasión han correspondido, según detalle:

Colectivos:- Radioafición Mollet
Entidades.- Radioclub Cerdanyola
Individual.- D.Emilio Lorenzo EA-3-AXG

Sirva la presente para invitarle a dicho acto, rogando comunique esta celebración al vocal de publicaciones con el fin de que sea publicado en su revista, así como difundirlo al resto de los colegas.

Los tickets podrán ser retirados en los siguientes lugares:

Delegación de Granollers
Delegación de Mollet
Delegación de Montcada
Delegación de Santa Coloma

En la confianza de vernos favorecidos con su presencia, le saluda

atte.
El presidente

EA-3- EDB

MERCAT DEL BAIX EMPORDA

MERCADO DE APARATOS USADOS

DE Y PARA LOS RADIOAFICIONADOS

ORGANIZADO POR LA "DELEGACIÓ U.R.E. BAIX EMPORDÀ"

3er. DOMINGO
JULIO



3er. DOMINGO
DICIEMBRE

CONDICIONES GENERALES

- 1.- Los mercados serán dos al año, uno en verano y otro en invierno, siendo de carácter nacional e internacional.
- 2.- Las fechas del mercado serán siempre las mismas, el 3er. Domingo de Julio y el 3er Domingo de Diciembre de cada año, en los locales de U. R. E. "Delegació Comarcal del Baix Empordà", C/. Camino Viejo de La Fosca n.º 10, PALAMOS (GIRONA)
- 3.- Se podrán exponer para su venta toda clase de materiales referente a la radioafición, RECEPTORES, TRANSCIVER, FUENTES DE ALIMENTACION, etc etc, y antigüedades del 1.900 hasta la fecha.
- 4.- El horario de exposición y venta, será de las 10 horas hasta las 20 horas, estando abierto el local a partir de las 9 horas.
- 5.- Los colegas vendedores no tendrán que anunciar su participación con antelación, pudiendo exponer durante el horario anunciado.
- 6.- Las transacciones se harán directamente entre los interesados, sin ninguna intervención por parte de la Organización, siendo obligatorio colocar un letrero con el precio y el nombre del vendedor, encima de cada aparato. Cuando el material sea de gran tamaño se podrán exhibir fotografías.
- 7.- Esta Delegación no cobrará nada por la organización de estos mercados.
- 8.- Queda totalmente prohibido la exposición y venta de materiales nuevos por parte de las casas comerciales.

316975 Sr. Ventura	EA3WV
31 60 56 Sr. Simón	EA3CTL
31 48 85 Sr. Molas	EA3AOS



La Delegación Comarcal de la Unión de Radioaficionados Españoles, de Santa Cruz-La Laguna (Tenerife) para colaborar y dar así mayor brillantez a las fiestas internacionales de carnaval, convoca el V Concurso de:

"CARNAVALES DE TENERIFE - MARZO 84"

AMBITO

El Concurso será de ámbito internacional, entre estaciones de la Provincia de Santa Cruz de Tenerife, con prefijo especial y estaciones del resto del mundo.

FECHAS Y HORAS

Tercer fin de semana del mes de Enero, días 21 y 22 desde las 00,00 H. (GMT) del sábado y termina a las 24,00 H. (GMT) del domingo. En total 48 H.

BANDAS Y MODALIDAD

Las bandas de trabajo serán: 1,8 - 3,5 - 7 - 14 - 21 y 28 Mhz. (160-80-40-20-15 y 10 metros) únicamente en fonía (SSB) y en la modalidad de operador único toda banda. La misma estación se podrá trabajar sólo una vez por banda y día, se recomienda los segmentos indicados por la IARU.

LLAMADA E INTERCAMBIO

"CQ CARNAVALES DE TENERIFE - MARZO 84" se intercambiarán con las estaciones con prefijo especial control (RS), seguido de un número de tres cifras que se inicia con el 001. No es necesario pasar la hora, pero si se anotará en GMT en las listas.

PUNTUACIONES

Como sigue:

CONTINENTES BANDAS	ZONA EA y CT	AFRICA AMERICA EUROPA	ASIA OCEANIA
28 - 21 - 14	1	1	4
7 - 3,5 - 1,8	2	2	6

Cualquier contacto con la estación oficial de URE - Tenerife tendrá doble puntuación. No se aceptarán los contactos entre estaciones de la Provincia, no se aceptarán listas para diplomas de estaciones de la Provincia que no tengan el prefijo especial.

CLASIFICACION

Por el total de los puntos conseguidos.

PREMIOS

Campeones de distrito EA,s. Viaje y estancia de 5 días durante los Carnavales de Tenerife, para 1 persona no computable por dinero; para obtener este Premio es necesario tener como mínimo el 40% de la puntuación del Campeón Absoluto; de venir acompañado se obsequiará con la estancia a este.

— Campeones de Continente.....	Trofeo o Placa
— Campeón mundial SWL (No EA 8)	" "
— Campeón EC. ..(No EC 8)	" "
— Campeón SWL EA 8	" "
— 1.º Clasificado distrito EC 8.....	" "

Estaciones oficiales con (prefijo especial)

— 1.º Clasificado EA 8.....	Trofeo o Placa
— 2.º Clasificado EA 8.....	" "
— 3.º Clasificado EA 8.....	" "
— 1.º Clasificado EC 8.....	" "
— 2.º Clasificado EC 8.....	" "
— 3.º Clasificado EC 8.....	" "

Estaciones oficiales EA 8 a partir de 300 contactos y EC 8 de 200 recibirán Medallas y Diplomas respectivamente.

DIPLOMAS

Para OM y SWL, s, se enviarán Diplomas a los que consigan como mínimo 100 QSO o 150 puntos. Los EC... Sólo necesitarán 50 QSO o 75 puntos,

La comisión del Concurso podrá otorgar premios especiales a las estaciones que a su juicio hayan adquirido méritos para ellos.

CONDICIONES

Las listas tienen que ser enviadas por correo antes del día 10 de Febrero de 1984, como máximo llevar el matasello del día 8 de Febrero de 1984.

Las listas deben venir clasificadas por banda de trabajo y una hoja resumen con la totalidad de los puntos, a la dirección de URE - Delegación Comarcal - Apartado 879 - Santa Cruz de Tenerife - Islas Canarias.

NOTAS

Los prefijos especiales se darán a conocer el mismo día de la celebración del concurso.

Sólo por el simple hecho de participar en el concurso, el participante delega en la Comisión del concurso sobre cualquier materia, la decisión a él referida.

Los campeones de años anteriores no pueden optar al viaje pero si al resto de los premios.

LA COMISION ORGANIZADORA

patrocinado por el EXC. AYUNTAMIENTO

- 1ª MODALIDAD: VHF - FM - 2m. de 144.500 a 144.975 y de 145.250 a 145.575.
- 2ª LLAMADA: "CQ 1er. CONCURSO FIESTAS DE VILAFANT"
- 3ª DURACION: De las 19,-- horas "EA" a las 3,-- horas "EA" de los días 17/18 y de las 8,-- "EA" a las 14,-- horas "EA" del día 18 del mes de diciembre de 1983.
- 4ª PARTICIPACION: Podrán participar todas las estaciones con Licencia Oficial, "EB", "EA", "ED" y "SWL". (solo se aceptara MONO-OPERADOR).
- 5ª INTERCAMBIO: Radio/Santiago y un número a partir del 001 obligatoriamente, no es necesario pasar el "QTR" pero sí es obligatorio anotarlo en el "LOG", hora "EA"
- 6ª CONTACTOS: Los contactos realizados en el primer periodo (de las 19,-- horas "EA" a las 03--horas "EA" de la noche del sabado/domingo) se podran repetir en el segundo (de las 08,-- horas "EA" a las 14,-- horas "EA" del domingo por lamaanana. Sera imprescindible haber contactado con la estación especial "ED 3FDV" una vez en cada periodo de tiempo.
- 7ª PUNTOS: Cada contacto valdra 1 punto, los contactos con las estaciones: "EB 3 AIM", "EA 3BFU", "EA 3 CQZ" y "EA 3.DVX" otorgaran 5 puntos y la estación especial "ED 3 FDV" otorgara 10 puntos.
- 8ª DIPLOMA: A todos los participantes que consigan un mínimo de 50 CONTACTOS se les hara entrega de un bonito "DIPLOMA".
- 9ª "SWL": A las estaciones de escucha se les entregara el "DIPLOMA" de participación al conseguir escuchar 50 "QSO"s, no pudiendo presentar mas de 5 "QSO"s de la misma estación.
- 10ª LISTAS: Las listas (con impresos tipo "URE" o similar) deberan remitirse al "EXCELENTISIMO AYUNTAMIENTO DE VILAFANT" (Gerona) antes del día 31 de enero de 1984, (fecha del matasellos) adjuntando hoja resumen con total de puntos conseguidos, los contactos duplicados, en un mismo periodo, deberan ser relacionados en la hoja resumen, el incumplir este apartado significara 10 puntos de penalización por contacto repetido.
- 11ª PREMIOS: 1er. PREMIO:
"TROFEO EXCELENTISIMO AYUNTAMIENTO DE VILAFANT"
"DIPLOMA" y 10.000.- Ptas. en metalico al:
CAMPEON ABSOLUTO

(*) EL DIA DE LA TROBADA SE AVISARA OPORTUNAMENTE , SERA LA SEGUNDA QUINCENA DE FEBRERO.

2º PREMIO "TOFEO Y DIPLOMA" al 2º clasificado
3º PREMIO "TROFEO Y DIPLOMA" al 3er. clasificado

=====

"TROFEO Y DIPLOMA" al 1er. clasificado "SWL"

=====

"TROFEO Y DIPLOMA" a la 1ª FEMINA clasificada.
(siempre y cuando no haya obtenido un premio de superior categoria)

=====

"TROFEO Y DIPLOMA" a las estaciones "EA" o "EB" clasificadas en primer lugar.
(siempre y cuando no hayan obtenido un premio de superior categoria)

=====

.NOTA: El comite organizador se reserva el derecho de otorgar algun premio mas a estaciones que hayan hecho meritos para ellò.

=====

12ª REPARTO DE PREMIOS: La entrega de "TROFEOSyY DIPLOMAS" se llevara a cabo en una "TROBADA" que se celebrara el dia (*) de febrero de 1984, con tal motivo el comite organizador ofrecera una audición de SARDANAS interpretadas por una popular orquesta, al mediodia, arrozada y costillada y a los postres se entregaran los trofeos y diplomas a continuación Festival Infantil.

13ª DESCALIFICACIONES: La participación en el "CONCURSO" implica la aceptación de las presentes "BASES", el incumplimiento de alguna de las mismas conllevara la descalificación automatica, el comite organizador se erige en Juez inapelable.

=====

NOTA: El Comite organizador invita a todos los colegas, familiares y amigos a participar en la "TROBADA", rogamos a todos confirmen asistencia, el precio de los "tikets" sera de 200.- Ptas los mayores y 100 Ptas los niños.

Todas las estaciones que obtengan "TROFEO" o "DIPLOMAS" seran avisadas por

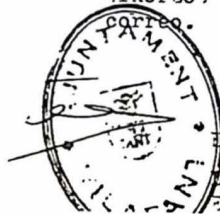

EL COMITE ORGANIZADOR

La Concejalía de CULTURA del EXC. AYUNTAMIENTO DE VILAFANT

DIPLOMA DE LA DELEGACION COMARCAL DE URE DEL VALLES ORIENTAL

Son válidos los QSO's en cualquier banda o modalidad, sin distinción alguna con fecha posterior al primero de Enero de 1.982.

Logs y QSL's (o relación compulsada por el Delegado de la URE) enviar a Delegación Local de la Comarca del Vallés Oriental, Apartado de Correos 262, Granollers (Barcelona).

Servicio y envío gratuito.

OM's Españoles 20 QSL's
EC's Españoles 10 QSL's
SWL's Españoles 20 QSL's
OM's Extranjeros 15 QSL's
SWL's Extranjeros 20 QSL's

INDICATIVOS HABLES

Es válida cualquier estación EA - EB o EC que tenga ubicada su **BASE FIJA** en alguna de las poblaciones que se relacionan:

AIGUAFREDA
BELULLA
BIGAS
CAMPINS
CANOVELLES
CANOVES
CARDEDEU
CASTELLCIR
CASTELLTERÇOL
CORRÓ D'AMUNT
CORRÓ D'AVALL
EL COLL
EL FAR
EL FIGARO
EL FOU
EL SERRAT DE L'OCATA
FOGARS DE MONCLUS
GRANERA
GRANOLLERS
GUALBA
GUALBA DE BAIX
L'AMETLLA DEL VALLÈS
LA COSTA DEL MONTSENY
LA GARRIGA
LA ROCA DEL VALLÈS
LA TORRETA
LES FRANQUESES DEL VALLÈS
LLERONA
LLIÇA DE MUNT
LLIÇA DE VALL
LLINARS DEL VALLÈS

MARATA
MARFA
MONTMANY DE PUIGGRACIOS
MONTMELO
MONTNEGRE
MONTSENY
MOSQUEROLES
OLZINELLES
PALOU
PARETS DEL VALLÈS
RIELLS DEL FAI
SAMALUS
SANATA
SANT ANTONI DE VILAMAJOR
SANT CELONI
SANT ESTEVE DE PALAUTORDERA
SANT FELIU DE CODINES
SANT MATEU DE MONTBUI
SANT PERE DE VILAMAJOR
SANT QUIRZE DE SAFAJA
SANTA AGNES DE MALANYANES
SANTA EUGENIA DEL CONGOST
SANTA EULALIA DE RONSANA
SANTA FE DEL MONTSENY
SANTA MARIA DE PALAUTORDERA
TAGAMANENT
VALLGORGUINA
VALLROMANES
VILLABA SASSERRA
VILANOVA DEL VALLÈS

una sola QSL por Indicativo

Para obtener el diploma las estaciones de estas poblaciones, será necesario ser recibidas tres solicitudes de diploma que figure su indicativo.