

LES BACORES DX



EDITADO POR LA S.T.L. U.R.E. CULLERA

NUMERO 8 - MARZO 1989

FUZHOU CHINA

BY5RA



中国无线电运动协会 福州市分会业余电台



BY5RT

FUZHOU CHINA



LES BACORES DX

SECCION TERRITORIAL LOCAL DE LA U.R.E. EN CULLERA

JUNTA DIRECTIVA

Presidente

JOSE FCO. ARDID ARLANDIS, EA5KB

Vicepresidente

JOSE PEINADO GARCIA, EA5PCO

Secretario

ANA MARIA CISCAR BIXQUERT, EA5PVL

DIRECCION POSTAL:

S.T.L. DE URE CULLERA

"LES BACORES DX"

Apartado Correos, 75

46400 CULLERA (Valencia) Spain

Telef. (96) 366.00.87

LES BACORES DX

REDACCION

Director

JOSE FCO. ARDID ARLANDIS, EA5KB

Redactor Jefe

JOSE PEINADO GARCIA, EA5PCO

Editor

SECCION TERRITORIAL LOCAL DE LA
U.R.E. EN CULLERA (VALENCIA)

Colaboradores

JOSE M. SOBRINO PEREZ, EA5DLD

VICENTE J.OLMEDO RUBIO, EA5DMU

VICENTE OMS ALBIOL, EA5JC

"LES BACORES DX", autoriza la reproducción, siempre que se cite su procedencia, de los artículos y de los demás materiales literarios y gráficos del presente número. La reproducción total de este boletín queda prohibida.

LES BACORES DX, no se responsabiliza de las opiniones de sus colaboradores

DEPOSITO LEGAL : V - 2195/1988

IMPRIME : S.T.L. DE URE EN CULLERA

<u>ENVIO DE BOLETINES A</u>	<u>CUOTA ANUAL DE SOCIO</u>	<u>EJEMPLAR SUELTO</u>
España, Portugal, Andorra	2.250 ₧	225 ₧
Resto de Europa	2.550₧, 47 IRCs ó 24\$ USA	255 ₧ ó 6 IRCs
América y Africa	2.850₧, 53 IRCs ó 26\$ USA	285 ₧ ó 6 IRCs
Asia y Oceanía	3.150₧, 59 IRCs ó 28\$ USA	315 ₧ ó 7 IRCs
CUOTA DE INSCRIPCION A PARTIR DEL 1.01.1989	1.000 ₧

FORMAS DE PAGO :

- Por GIRO POSTAL ORDINARIO dirigido a LES BACORES DX, Apartado de Correos, 75 46400 CULLERA (Valencia).
- Enviando por "CORREO CERTIFICADO", la cantidad de IRCs que cada caso requiera a la dirección indicada en el apartado A).
- Mediante "CHEQUE AL PORTADOR CRUZADO" (en PTAS. ó en \$ USA)

ACTUALIDAD DX

- A35** TONGA IS., JALOEM estará activo hasta el día 14 del actual mes como A35EM, en 10-20 metros, 6 metros y en 50.100.
- C9** MOZAMBIQUE, C9MKT estará activo los días 7, 8 y 9 de Abril. Revisar en las frecuencias habituales.
- D2** ANGOLA, I5DEX, se supone pueda estar en el aire desde este país africano, se desconoce el indicativo pero se piensa pueda ser uno de estos D2ONU ó D2/I5DEX, durante 6 meses.
- DXAC** a continuación os detallamos como queda confeccionada la directiva de este Comité:
- | | | |
|-------------|---|--------|
| Presidente | : | K 5 UR |
| Coordinador | : | N 4 MM |
| Vocal | : | W 4 UG |
- F** FRANCIA, la REF y su servicio de diplomas, indican que a partir del 1 de Marzo del presente año, ninguna QSL de estaciones de las cuales sea manager F6FNU, no serán aceptadas para solicitar ningún diploma.
- PK** NUEVA CALEDONIA, durante los días 22 al 29 del pasado mes han estado activos desde esta isla como /FKØ, las siguientes estaciones: JM1LTA, JHØLFE, JHØMGW, JHØNZN y JHØSPE.
- PO** POLINESIA FRANCESA e IS. AUSTRALES, Paul, F6EXV y P2CW después de su actividad en las Marquesas, estarán activos desde la Is. Rurutu del grupo de las Australes entre el 31 de Marzo hasta el 7 de Abril. Revisar en SSB: 3795, 7083, 14145, 21195 y 28495; CW: 3505, 7005, 14025, 21025, 28025. Los indicativos que pueden utilizar pueden ser FOØDX/A (F6EXV) y FOØCW/A (P2CW).
Indica Paul, que se ha remitido al DXAC un dossier para ver la posibilidad de que sean considerados nuevos países del DXCC.
- FY** GUAYANA FRANCESA, F3OA estara /FY desde el 24 de Marzo hasta el 7 de Abril en 14021/027 y 21021/027 a partir de las 2100z.

- KC6** BELAU, Tosy, JA6VZB estará activo entre el 24 de Marzo y el 3 de Abril como KC6VW. La QSL es vía JA6BSM.
- OBLAST**, RA3YG, estará activo entre el 4 y el 22 del presente mes desde oblast 001 (/RD2N), 002 (/RDØD) y 003 (/RD3K).
- OX** GROELANDIA, OX3JUL, puede utilizar el indicativo OX1Ø, durante el presente año, en conmemoración del X Aniversario del autogobierno de este país.
- PYØS** ROCAS DE S.PEDRO Y S.PABLO, miembros del Natal Dx Group en Brasil, estarán activos a principios de Mayo. El grupo compuesto por cinco operadores, estarán activos como ZYØSW en CW, ZYØSS en SSB y ZYØSY en RTTY.
- T3** OCEAN Is., VK9NS, Jim Smith, nos comunica que estarán activos en breve, desde esta isla, situada al Oeste de Nauru. Va a intentar que se le conceda el status de new country para el DXCC.
- TY** BENIN, desde el 22 de Marzo y hasta el 3 de Abril, ha estado activo DJ6SI, Baldur y su XYL, Christa como TY9SI y TY9YL. La QSL en ambos casos es vía directa a DJ6SI.
- TRIP** según informa VK2SG, indica que 5W1GP, va a estar en diferentes países de la zona como, KH8, A35, ZK1 y como ZK3YY a partir del 15 de Abril.
- URSS** existen rumores de una posible actividad desde una isla soviética durante este verano, posiblemente se trate de un nuevo país. La actividad se puede llevar a cabo desde el Artico.
- Desde la Is. Ayon, USØSU estará activo entre el 1 y el 12 de Abril por operadores soviéticos y americanos. Los operadores serán: W6MKB, AA4VK, KC4MQB, AB6Q y UAØKK. Estarán activos de 10 a 80 metros en CW y SSB. La QSL información se desconoce en estos momentos.
- La zona 23, va a estar activo como /UAØY de manos de UA9YJQ y UA9YFV entre los días 2 al 10 del presente mes de 10 a 160 metros.

Las QSL's información serán sus propios indicativos.

- VE CANADA, XO2PJ, estará activo del 31 de Marzo al 2 de Abril en conmemoración del centenario de Don Bosco.
- VK9F FREDERICK IS., DJ9ZB ha pospuesto su expedición hasta finales de año, pues la ARRL todavía no se ha decidido sobre el status de new country.
- VK9ZM/W MELLISH REEF-WILLIS IS., durante la reciente operación llevada a cabo desde estas dos islas se realizaron un total de 45.522 QSO's
- VP8 SOUTH SHETLAND IS., desde la Is. King George, está activa la HL5BDS revisar en 14017 a las 0200z. La QSL es vía HL1AAS.
EA8BAE, Elías, tiene previsto dejar la isla el próximo día 10 de este mes para regresar a España.
- VR6 PITCAIRN IS., el día 28 de Abril entre las 0000z y las 2359z en conmemoración del 200 Aniversario de la Revuelta de Bounty, estarán activas las estaciones VR6ID, KB, KY, MW, TC y YL, quizás con prefijos especiales.
- VU7 LACADIVES IS., las estaciones VU7APR/NRO han estado muy activas durante su operación en 10,15 y 20 metros, activando especialmente la banda de 10 metros. La QSL es vía VU2APR.
También ha estado activo VU2JX, como VU7JX en RTTY solamente en el Barg RTTY Contest. La QSL es vía W2XP.
- WPX En la Sección de QSL Managers, se adjuntan los aparecidos en dicho Contest, esperamos haber podido incluir en la misma, la mayor parte de ellos, pero el cierre de la edición nos ha obligado a precipitarnos un poco. Esperamos sea de utilidad para todos.
- XF4 REVILLA GIGEDO IS., del 11 al 19 de Abril, estará activo este país, el indicativo a utilizar será XF4L. Los operadores serán OH2BH, OH2BU, XE1OH, XE1L, XE1XA, N7NG, W6RGG y JH4RHF. Estarán activos en todas las bandas en SSB, CW y RTTY. La QSL será vía OH2BU

- XW LAOS, al parecer HA5PP, ha tenido una frustrada experiencia en Viangchan, Laos. Una vez con la licencia en su poder XW5PP no ha podido llegar a transmitir, por razones personales de seguridad, y ha retornado inmediatamente a Hungría. Intentará de nuevo en Mayo o en Junio.
- YK SIRIA, actividad en CW especialmente de YK1AO, revisar la banda de 20 metros.
- ZA ALBANIA, HA5PP, ha solicitado al INDEXA que le imprima 200.000 QSL's para llevar a cabo una expedición desde este país.
- ZS8 MARION IS., conforme se comentaba en el LBDX anterior, debe de estar activo a partir de mediados del presente mes ZS8MI, Peter. Estará durante 14 meses en la isla y activará tanto SSB como CW.
- 3CØ ANNOBON IS., 3CØA estación que estuvo activa hace ya un tiempo, nos indica Antoine, F6FNU, que los logs de dicha operación están actualmente en poder de TR8SA, el cual se va a hacer cargo de la correspondencia que quede pendiente por confirmar.
- 3D2 ROTUMA IS., según el DXFF indica la posibilidad de actividad desde esta isla por 5W1GP a partir del 6 del presente mes. Estaría activo en SSB y RTTY.
- 4W YEMEN, Hans, 4WØPA, según informaciones que llegan a esta redacción con fundamento, indican que podría no ser buena. Se comentó que Hans no estaba activo durante 2 meses por encontrarse en 70, pero se ha podido constatar que Hans fue detenido por las autoridades del país y confiscados sus equipos a la vez que lo declaraban persona no grta y expulsado del país. Las QSL's se encontraban ya impresas y eran subvencionadas por el HIDXA. Se desconoce si serán admitidos los QSO's realizados con anterioridad a este suceso.

REPORTAJES DX

MALDIVES IS. (8Q7) (CQ-22 ITU-41)

Las Maldivas son un archipiélago del Océano Indico, a 650 Km al SO de Sri Lanka, constituido en Estado independiente, pero considerado como protegido por la Commonwealth. El estado tiene 298 Km y unos 150.000 habitantes. Comprende unas 2.000 islas coralinas de las que sólo 220 están habitadas, divididas en 12 agrupaciones de atolones, pero en 19 a efectos administrativos.

La población es de origen indio (cingaleses) y árabe, y de religión musulmana. La lengua oficial es el maldivo, afín al cingales antiguo, de origen malayo. En la agricultura predomina el maíz, frutas y otros cultivos tropicales como el coco y la copra. La actividad pesquera proporciona unas 5.000 toneladas de pescado al año, lo que permite la exportación del mismo. Cerca del 90% de la población activa se ocupa de la pesca y la agricultura. Existe una industria rudimentaria, que produce harina de pescado, conserva de frutas e hilados de fibra de coco. El comercio exterior se reduce a la exportación de pescado y copra y a la importación de arroz, petróleo, keroseno y productos textiles. Todo este comercio se realiza a través de Sri Lanka y el Reino Unido.

Este archipiélago fue dominado por China y por señores feudales de las zonas costeras hindues. En 1153 sus pobladores se convirtieron al islamismo. La pobreza del terreno lo preservó durante varios siglos de invasiones extranjeras. En el siglo XVI los portugueses ocuparon durante varias décadas las Maldivas, hasta que a finales de siglo fueron expulsados por la población nativa. Durante los siglos posteriores estuvieron gobernadas por sultanes locales, que concluyeron acuerdos de vasallaje con Ceilán. La economía de las islas se basaba en la pesca, la recogida de frutos y algunos cultivos tropicales, que hacían posible un nivel de subsistencia. Con la apertura del Canal de Suez y de la ruta comercial inglesa a Extremo Oriente, las islas Maldivas cobraron un especial valor estratégico. En 1887 se convirtieron en protectorado británico, dependiente del gobernador de Ceilán. En 1948, al acceder Ceilán a la independencia, las Maldivas obtuvieron la autonomía interna. El régimen de sultanato existente se transformó en 1953 en república autónoma. El 26 de Julio de 1965, Gran Bretaña, concedió la independencia completa a las islas Maldivas.

I. O. T. A.

- AN-11 ROSS IS., KC4USV en 14260 a las 0721z.
- AS-18 SAKHALIN IS., UAØPZ en 14190 a las 0930z.
- AS-25 KURIL (Grupo), UAØFAA en 14153 a las 1230z.
- AS-38 AYON IS., USØSU estará activo del 2 al 10 de Abril. Más información en actualidad Dx.
- AS-41 OKI IS., JF1KCK en 21250 a las 0800z.
- AS-49 SPAFAREV Is., UAØIA en 28025 a las 1100z y UAØIBW en 14007 a las 0730z.
- AS-60 KOREAN IS., HL4FBR en 21300 a las 0930z.
- EU-29 ZEALAND IS., OZ1KRK en 14197 a las 2145z.
- EU-52 KEPALONIA IS., en 28062 a las 1015z.
- EU-57 RUGEN IS., Y63XA/P en 7013 a las 2100z.
- EU-62 GRUPO DONNA, LA6OP en 14160 a las 0050z.
- EU-84 GRUPO STOCKHOLMSLAN, SMØNJO/Ø en 28006 a las 1410z.
- EU-85 KOLGUYEV IS., VE8CB en 21171 y 21187 por las tardes.
- NA-50 BARTER IS., KL7BE en 14260 a las 1800z, los fines de semana.
- NA-52 MARCO IS., W1RED en 14260 a las 2040z.
- NA-83 KENT IS., W3WPY diariamente de 10 a 160 metros.
- SA-23 ITAPARICA IS., PY2ZOL/6 en 14030 a las 1800z.
- SA-28 SAO SEBASTIO IS., PP2ZDL/PP2 en 21320 a las 1800z.
- SA-29 GRANDE IS., PY2ZDL/PY1 en 21322 a las 1807z.

YB8AX/Ø, dijo que varios Dxers indonesios, están planeando hacer varias expediciones a islas del IOTA de su país.

DL2GAC, intentará poner en el aire nuevas islas del IOTA en próximas fechas. Ahora Bernhard se encuentra en P29.

G3KMA, manager del IOTA, ha indicado que en la próxima edición del directorio IOTA, incluirá 24 nuevas islas que han sido recientemente incorporadas en la larga lista.

calendario dx

ABRIL :

Días 1 y 2 SP DX CONTEST	
Del 1 al 12, USØSU desde la isla Ayon	LBDX 9
Del 2 al 10, UA9YJQ/UAØY y UA9YFV/UAØY	LBDX 9
Hasta el día 3, TY9SI y TY9YL	LBDX 8
Hasta el día 4, KC6VW por JA6VZB	LBDX 9
A partir del 6, 3D2X por 5W1PP	LBDX 9
Hasta el día 7, FO por F2CW y F6EXV	LBDX 9
Hasta el día 7, F3OA/FY	LBDX 9
Días 7, 8 y 9, C9MKT	LBDX 4
Del 11 al 19, XF4L por OH2Bh y grupo	LBDX 8
Hasta el día 14, A35EM por JA1OEM	LBDX 9
A partir del 15, ZK3YY por 5W1HP	
Del 21 al 23, Convención Internacional de Visalia	
Del 28 al 30, Convención Internacional de Dayton	
Durante la segunda quincena ZS8MI por ZS6PT	LBDX 8
Malyj Vystoskij 4J ???	
Glenams Is. (EU-95), por un grupo francés	LBDX 4
Fin de la actividad de JX1UG	LBDX 4
Fin de la actividad de VP2MJ por VE2EVN	
Fin de la actividad de PJ9JT por W1BIH	

MAYO :

PYØS, por el Natal Dx Group	LBDX 9
Del 1 al 15, XF4T, XF4F y FOØ	LBDX 8
Del 9 al 11, YJ1BK desde Bang Is.	LBDX 8
Del 15 al 18, YJ1TR desde Torres Is.	LBDX 8
Fin de la actividad de JH7EAY/JD1	LBDX 6

JUNIO :

Fin de la actividad de VP8BRT	LBDX 3
Fin de la actividad de 8R1AH por J6LAH	

otras noticias

A continuación detallamos como ha quedado reestructurado el Directorio del IOCA, según indica G3KMA:

EU-114	GU	Guernsey	EU-13	GJ	Jersey
EU-115	EI, GI	Irlanda	EU-05	G,GM,GW	Gran Bretaña
EU-116	GD	Isla of Man			
EU-117	4J1FS	Malyj Vysotskij			
AF-27	PH	Mayotte	AF-07	D6	Comoros
AF-52	T5,60	Juba			
AN-15	8J1RL	Lutzow-Holm Bay Group (incluyen ONGUL, PADDA)			
NA-93	CO	Los Colorados Archipiélago			
NA-94	VE1	St.Paul	NA-10	VE1	C.Breton group
NA-95	KP5	Desecheo	NA-15	CO,KG4	Cuba, Guantanamo
NA-96	HH,HI	Haiti, Rep.Dominicana			
NA-97	6Y	Jamaica			
NA-98	KP1	Navassa			
NA-99	KP4	Puerto Rico			
NA-100	V2	Antigua & Barbuda	NA-22	VP2E	Anguilla
NA-101	J7	Dominica			
NA-102	PG	Guadalupe			
NA-103	VP2M	Montserrat			
NA-104	V4	St.Kitts y Nevis			
NA-105	FS, PJ	St.Martin grupo (incluyen Saba,St.Barthelemy,St.Eustatius)			
NA-106	KP2	Virgenes americanas	NA-23	VP2V	Virgenes Britanicas
NA-107	FM	Martinica	NA-24	J3	Grenada
NA-108	J6	St.Lucia			
NA-109	J8	St. Vincent			
NA-110	W4	S.Carolina group	NA-58	W4	Georgia / N.Florida
NA-111	W2	New Jersey group			
NA-112	W4	N.Carolina (incluye Smith y Onslow Bay)			
OC-94	FO	Dissappointment Is.			
OC-95	3D2	Lau Group			
OC-96	KH5	Kingman Reef	OC-85	KH5	Palmyra Is.

OC-97	5W	Western Samoa	OC-45	KH8	American Samoa
CC-98	ZK1	Pukapuka Atoll			
SA-34	EC	Puna group			
SA-35	YV	Los Roques			
SA-36	P4	Aruba	SA-06	PJ2-4-9	Antillas Holandes

En el grupo indicado anteriormente, se puede observar que en esta modificación del Directorio IOTA, se han realizado unos retoques a la configuración anterior, lo que ha dado lugar a nuevas islas para el Diploma. Las que se detallan a continuación todavía no están confirmadas, por lo que se trata de una lista provisional:

AP-51	3X	Los Is
AS-59	UAØ	Zav'Yalova group
NA-86	CO	Archipiélago de Camaguey
NA-90	XE	Cozumel
NA-91	VE7	Johnstone Strait group
NA-92	W5	Texas group

Quien esté interesado en tener en su poder el Directorio del Diploma IOTA debe de ponerse en contacto con el manager del mismo, G3KMA. Su precio es de 4\$US ó 7 IRCS para Europa, se agradece se envíe un sobre autodirigido lo suficientemente grande para su retorno sin tener que doblar las hojas. Su dirección es: Roger Balister, La Quinta, Mimbridge, Chobham, Woking, Surrey GU24 8AR (Gran Bretaña).

QSL INFO

Según se indica en la sección de "Actualidad de DX", a continuación se transcriben las estaciones escuchadas con sus respectivos QSL manager:

ATØW	VU2WAP	L4H	LU7HJM
AZ4F	LU4FM	LS6E	LU6DDF
AZ5D	LU8DZE	LZ7W	LZ1KAA
C45A	5B4SA	NH2/KD7P	KD7P
C53PV	G3YMM	OG3AA	OH bureau
CF1IDX	VE1CIT	OHØNAW	OH1NX
CQ3DL	CT3DL	ORØTT	ON7TK
CQ8RB	CT bureau	OY9JD	C.B.
CR3BM	CT3BM	P33ES	5B4ES
CR5CQK	CT1CQK	P4ØV	AI6V
D44BC	C.B.	RØC	UWØCW
ED5KB	EA5KB	RB8M	RB5MF
ED5DLD	EA5DLD	S79T	JI3ERV
ED5WVC	EA5PCS	SK4DB	C.B.
EJ8GT	W2ORA	SKØLM	SM bureau
FG5R	W7EJ	SO7TN	SP bureau
FH5EF	F6EZV	TALAZ	C.B.
FKØAW	F6BFH	TE1L	K1AR
FM5EB	W3HNC	TE2Y	TI2LCR
FO5IW	C.B.	TEØUP	WC7YN
FV9NDX	F6AJA	TF3CW	C.B.
HC2G	HC2CG	TI2KX	WA2JTK
HD1OT	HC1OT	VU2GHS	C.B.
HL9OB	N4GNC	VU7APR/URX	VU2APR
HL9TF	WBØDUL	VP2MU	W5IJU
KG6DX	C.B.	VP8RX	Box, 76 Port Stanley
KH2/NY6M	NY6M	YZ1E	YU1EXY
KL7RA	C.B.	ZPØY	ZP5JCY
KP2A	N6CW	ZS88A00	ZS6A00
KX6GL	C.B.	ZY1NEZ	PY1NEZ

ZX5C	PY5EG	5H3RB	C.B.
3DAØDX	ZS6BRZ	5N9NRK	Box, 8426 Kaduma
4N1G	YV1ØM	ØØ7OG	F2YT
4S7NE	C.B.	7SØHK	SM3CØR
4U1VIC	OE bureau	9J4CY	F8WE
5H1HK	JH4RHF	9Y4VU	W3EVW



En esta foto observamos a PYØFF, PYØFG, PYØFZ, PYØFC (levantados) y agachadas a la esposa de PYØFF, la de PYØFZ y la de PYØFG.

G4LJF/V2A



Deep Bay Antigua

8P6BBS

Barbados Boy Scout
Hazelwood
Bridgetown
Barbados, WI

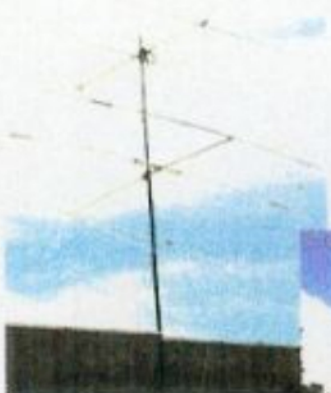

3C1CW

